Communiqué de PRESSE

Pour diffusion immédiate

Mon Quartier de Lévis
Découvrir. Développer. Animer.

Une première à Lévis

24 sculptures sur glace animeront nos quartiers et nos commerces

Lévis, le vendredi 3 février 2023 – Mon Quartier de Lévis (MQL) est heureux d'annoncer l'événement de Sculptures sur glace, une belle occasion de se balader à travers nos quartiers patrimoniaux. Du 24 au 26 février, devant chaque commerçants participants, cinq sculpteurs professionnels useront de leur talent pour réaliser 24 magnifiques chefs-d'œuvre glacés.

« Projet rassembleur qui unit les cinq quartiers patrimoniaux de Lévis, l'événement qui se tient sur trois jours permet un accès privilégié et une proximité avec le sculpteur que l'on voit à l'œuvre en direct. Nous nous réjouissons de la mobilisation de nos commerçants à mettre en valeur leur offre diversifiée », de dire avec fébrilité Martine Chagnon, directrice générale de Mon Quartier de Lévis.

Un investissement de 12 500 $ dans la dynamisation de nos milieux grâce à la participation financière de Mon Quartier de Lévis et ses partenaires dont la Ville de Lévis.

« Quelle belle initiative pour animer nos cinq quartiers patrimoniaux cet hiver! La Ville de Lévis est heureuse de contribuer à la mission de Mon Quartier de Lévis qui assure l'animation et le développement commercial des quartiers traditionnels, en étroite collaboration avec nos intervenants municipaux. J'invite toute la population à enfiler tuques et mitaines pour venir admirer les œuvres de glace de ces talentueux sculpteurs et encourager nos commerçants locaux qui font un travail exceptionnel! » - Gilles Lehouillier, maire de Lévis.

L'événement est également possible grâce à la contribution des députés de circonscription et ministres; M. Bernard Drainville ainsi que Mme Martine Biron tous deux des circonscriptions touchées.

« Je suis très heureux de m'associer au projet Sculptures sur glace dans nos quartiers. Cet événement contribue à dynamiser différents secteurs de Lévis et à maintenir leur attractivité tout en nous permettant d'apprécier les plaisirs d'hiver. J'espère que la population profitera de la présence d'artistes à l'œuvre pour découvrir leur talent. Je salue le bel esprit de coopération qui existe à Lévis, l'implication de nombreux partenaires est remarquable et tout ceci est très bénéfique pour beaucoup de gens. », de mentionner le ministre et député, monsieur Bernard Drainville.

« Quelle belle initiative de Mon Quartier de Lévis avec cet événement de Sculptures sur glace. Il s'agit d'un concept innovant qui saura profiter autant aux commerçants qu'aux passants. J'encourage donc les citoyens de la ville et des environs à saisir cette occasion pour découvrir ou redécouvrir les magnifiques quartiers patrimoniaux de Lévis », de renchérir madame Martine Biron, ministre et député des Chutes-de-la-Chaudières.

En collaboration avec

Lévis | VIVEZ le courant LÉVIS

le journal de lévis
Votre journal coopératif

...2

Cinq sculpteurs sur le « perron » des commerçants

« C'est avec enthousiasme que nous participerons à embellir les rues de Lévis durant le dernier week-end de février. L'équipe de sculpteurs rassemblée représente bien l'expertise particulière que le Québec peut s'enorgueillir en matière de sculpture de glace. Nous sommes ravis de vous en faire profiter. Malgré la nature éphémère des sculptures, espérons une pérennité pour ce projet qui met de l'avant l'art et la performance bien de chez nous » de mentionner **Guy-Olivier Deveau**, le chef qui orchestre l'équipe. Originaire des Iles-de-la-Madeleine, M. **Deveau** est sculpteur de glace et de sable avec plus de 15 ans d'expérience à l'international. Il a présenté ses œuvres dans une douzaine de pays où il a remporté **plusieurs prix**.

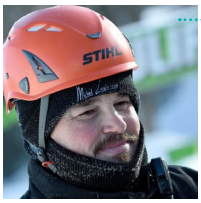

Marc Lepire est un sculpteur bien connu dans la région de Québec. Son entreprise familiale signe de nombreux projets de sculpture éphémère partout en province depuis plus de 20 ans. Il est d'ailleurs responsable de la construction du palais de bonhomme Carnaval depuis une dizaine d'années.

Jean-François Gauthier sculpte autant la glace, la neige que le bois. Il se fait remarquer avec des sculptures audacieuses dans plusieurs concours nationaux et s'est récemment démarqué en remportant les grands honneurs dans une compétition internationale de sculpture de glace à Madrid, en Espagne. **Instagram** / **Facebook**.

Marie-Line Gagné exprime son art de façon très authentique et spontanée à travers plusieurs médiums. Elle apporte avec un enthousiasme contagieux sa contribution à des évènements artistiques d'envergure, notamment l'Hôtel de Glace, le Carnaval et les Mosaïcultures. **Site Web**

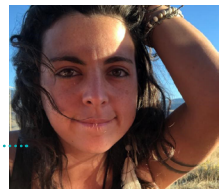

Avec plusieurs années d'expérience en conception de décor pour le cinéma, **Isabelle Gasse** dirige maintenant son expertise vers les arts éphémères où elle s'illustre sur la neige, la glace et le sable avec un style surréaliste bien maitrisé. **Instagram**

Où admirer les sculptures ?

Vieux-Lauzon

25 février

Proxim (AM)
213 Rue Saint-Joseph, Lévis

Bijouterie Boivin (PM)
6648 Rue Saint-Georges, Suite 1, Lévis

Vieux-Charny

24 février

Transmission Rive-Sud / Auto April (AM)
2192 Chem. de Charny, Lévis

Service d'entraide de Charny (PM)
2480 Chem. de Charny, Lévis, QC

Re/Max Charny (PM)
9201 Bd du Centre-Hospitalier, Lévis

25 février

Mirage (AM)
3340 Av. des Églises, Lévis

Auberge Jeunesse à Loulou (AM)
3365 Av. des Églises, Lévis

Boucherie des Chutes (PM)
3648 Av. des Belles-Amours, Lévis

Vieux-Lévis

24 février

Société des traversiers du Québec (AM)
6001, rue Laurier, Lévis

Chez Henri et cie (AM)
154 Rue Wolfe, Lévis

Le Corsaire (PM)
5955, rue Saint-Laurent, Lévis

GéniAL Productions (PM)
16 Av. Bégin, Lévis

25 février

Auberge de la Visitation (AM)
6104 Rue Saint-Georges, Lévi

Maison Alphonse Desjardins (PM)
6 Rue du Mont-Marie, Lévis

26 février

Le Plumard Couette et café (AM)
5865 Rue Saint-Georges, Lévis

Délicatesse Aux P'tits Oignons (AM)
45 Av. Bégin, Lévis

Boutique Josée Gagnon (PM)
109 Côte du Passage, Lévis

L'Anglicane (PM)
31 Rue Wolfe, Lévis

Vieux-Saint-Romuald

24 février

Rodebec (AM)
2537 Chem. du Fleuve, Lévis

25 février

Fleuriste Daluka (AM)
2259 Bd Guillaume-Couture, Lévis

Vieux Bureau de Poste (PM)
2172 Chem. du Fleuve, Lévis

26 février

Le Café du Marché (AM)
2215 Chem. du Fleuve, Lévis

Boulangerie Croissant de Lune/ La boutique du QUARTIER (PM)
265 Rue St Robert, Lévis

Village Saint-Nicolas

24 février

Garage Saint-Nicolas (AM)
1265 Rte Marie-Victorin, Lévis

- 30 -

Mon Quartier de Lévis
Découvrir. Développer. Animer.

Source : Julie Perreault
Coordonnatrice aux communications et au développement commercial
jperreault@monquartierlevis.ca
581 500-3515, poste 554
5955, rue Saint-Laurent, suite 10012, Lévis, QC, G6V 3P5 • monquartierdelevis.com